



EHS care  
JSKD-4-JJ190-E71

# 检测报告

## 检测项目

名称

地址

规格

数量

用途

检测日期

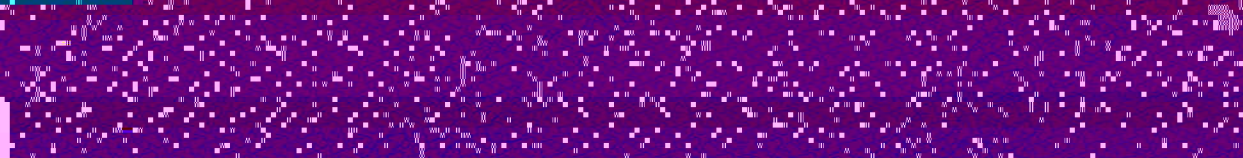
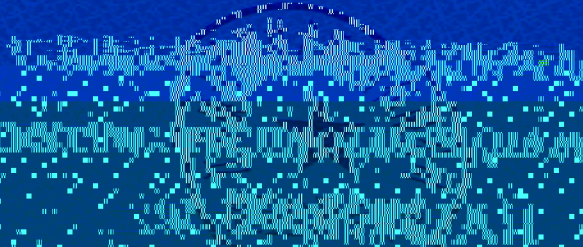
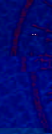

# 声 明

一、本报告加盖本公司检验检测专用章及骑缝章后生效；本报告无编制、审核、签发者签名无效。

二、本检测报告只对所检样品的检测结果负责；对委托单位自行采集的样品，本公司仅对送检样品负责。

# 检测报告

委托单位	双乐颜料股份有限公司		
通讯地址	兴化市张郭镇人民路2号		
联系人	陈军	联系电话	13921716872
采样负责人	尹海东	采样日期	2020-11-11
样品状态	固态	分析日期	2020-11-11
检测目的	为客户了解污染物排放情况提供检测数据		
检测内容	土壤: pH值、汞、砷、铜、镍、总铬、镉、铅、锌		

检测依据

采样: 《土壤环境监测技术规范》(HJ/T 166-2004)  
 pH值: 《土壤 pH的测定 电位法》(HJ 962-2018)  
 汞、砷: 《土壤和沉积物 汞、砷、硒、铋、锑的测定 微波消解-原子荧光法》(HJ 680-2013)  
 铜、镍、总铬、镉、铅、锌: 《土壤和沉积物 12种金属元素的测定 王水提取-电感耦合等离子体原子发射光谱法》(HJ 803-2016)



# 土壤检测结果表

检测项目	单位	检出限	毛家舍农田 1#	东厂区排口下 流 100m2#	东厂区 3#	南厂区排口下 流 100m4#	南厂区东侧农 田 5#	南厂区 6#
------	----	-----	----------	--------------------	--------	--------------------	----------------	--------

